

平成23度 社団法人 日本助産師会

# 南北関東地区研修会

助産業務の安全管理

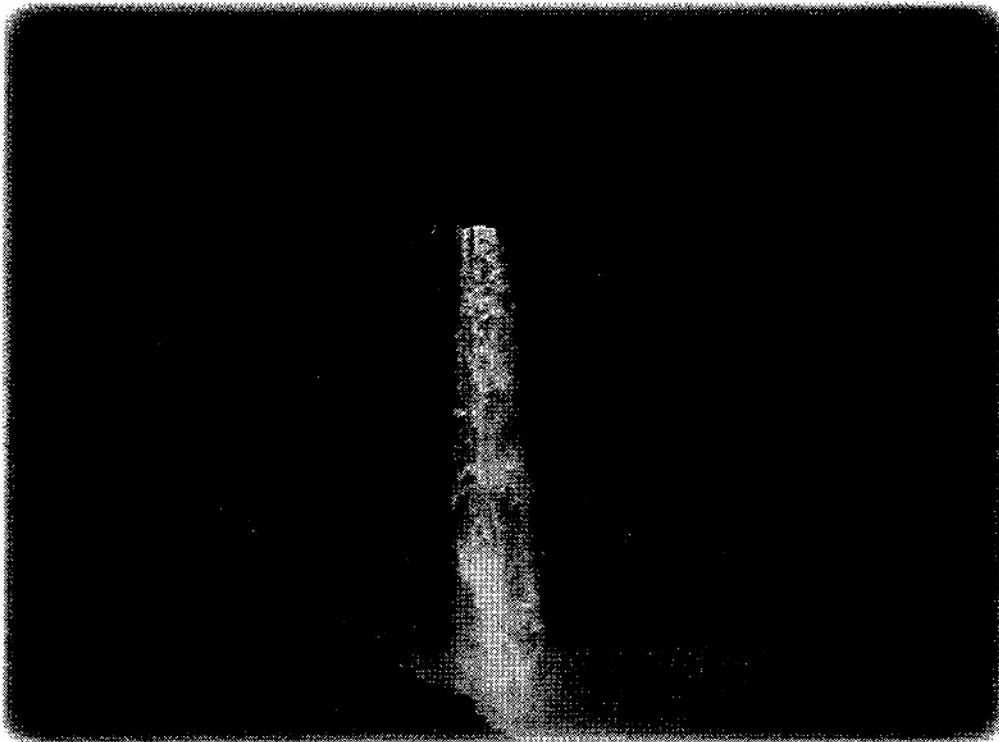

**開催日** 南北関東地区研修会 平成23年10月29日(土)  
**会場** 南北関東地区研修会 自治医科大学看護学部・自治医科大学シミュレーションセンター  
**主催** 社団法人 日本助産師会  
一般社団法人 栃木県助産師会 HP <http://www.jyosanshi-tochigi.com>

**前日開催** 南北関東地区代表者会議／部会集会・懇親会  
**開催日** 南北関東地区 代表者会議 平成23年10月28日(金)  
南北関東地区 部会集会・部会懇親会 平成23年10月28日(金)  
**会場** 南北関東地区 代表者会議 東日本ホテル宇都宮  
南北関東地区 部会集会・部会懇親会 東日本ホテル宇都宮

取り扱い旅行社

JTB 関東 法人営業宇都宮支店 〒320-0801 栃木県宇都宮市池上町4-1  
TEL: 028-614-2171 FAX: 028-614-2005

# ご挨拶

(社) 栃木県助産師会 会長 成田 伸

栃木県助産師会は、平成 22 年 10 月 22 日に法人化の産声をあげました。法人格を背負い、その責任を全うできるようにと、会員一同日々頑張っているところです。

さて、栃木県は分娩を行う助産所は 4 か所と少ないですが、産科崩壊が叫ばれる昨今に珍しく、産科医が頑張りと、最近でも分娩介助を行う診療所が開院しています。産科医師と助産師が協働し、病院内の院内助産が次々と開始し、また助産師の自律的な実践が診療所で行われています。これは他県に誇れることではないかと思えます。また、栃木県看護協会助産師職能と協力し、産科管理者の集まりに助産師会として参加し交流を図り、栃木県が県看護協会に委託した助産師就業支援研修を支援しています。

今回の地区研修会のテーマを「助産業務の安全管理」としました。出産の快適性への要望の高まり、自律的な出産への期待から、助産所や院内助産での出産を望む方々が増えています。助産師としてもこのような場合は、助産師らしさを十分発揮した丁寧で温かみのあるかわりを実践でき、望むものであります。しかしいつなんどき緊急異変が起こるかわからない出産という出来事には、多くのリスクも交じっています。今回の研修会で、助産師らしい助産業務に潜む危険を認識し、どのように安全を守るかについて、皆様と共に勉強し、話し合えればと考えております。

会員一同皆様のお越しをお待ちしています。



## プログラム

\* 午前の部・午後の部それぞれで、継続教育ポイント(安全) 1ポイントが獲得できます

南北関東地区研修会

「助産業務の安全管理」

平成 23 年 10 月 29 日(土)

午前の部		午後の部	
9:00 ~	開会挨拶 栃木県助産師会会長 成田 伸	<b>新生児蘇生法 A コース (32 人限定)</b> (自治医科大学メディカルシュミレーションセンター)	
9:05 ~ 10:00	日本助産師会における安全管理上の課題とその解決(仮) 日本助産師会会長	12:50 ~ 18:00	オリエンテーション/プレテスト/講義/演習/シナリオ演習/ポストテスト
10:05 ~ 11:00	院内助産・助産外来での安全管理(仮) 遠藤俊子(京都橋大学 教授)	<b>新生児蘇生法 B コース (40 人限定) (看護学部演習室)</b>	
11:10 ~ 12:00	安全管理について考えるグループディスカッション *6人程度でグループを作り、助産業務、周産期医療における安全管理について話し合う。	13:00 ~ 16:50	オリエンテーション/プレテスト/講義/演習/シナリオ演習/ポストテスト
12:00	午前の部 閉会	<b>新生児蘇生法アップデートコース (看護学部学習室・演習室)</b>	
		13:00 ~ 16:00	オリエンテーション/講義/復習のための演習

参加費：《午前の部》 会員 2,000 円 非会員 3,000 円 学生 1,000 円

《午後の部》 新生児蘇生法 A コース 会員 18,000 円 非会員 20,000 円

新生児蘇生法 B コース 会員 3,000 円 非会員 3,500 円 学生 1,000 円

アップデートコース 会員 1,000 円 非会員 2,000 円

\*A コース、B コース受講希望の場合は、事前に別添「コース受講申込書」でお申込みください。申し込み締め切り 8 月 22 日(月)。選考の上、受講可能かどうかのお知らせをいたします。

南北関東地区代表者会議・部会集会・部会懇親会

平成 23 年 10 月 28 日

南北関東地区代表者会議	部会集会・部会懇親会
時間：13:30 ~ 16:45	時間：17:00 ~ 20:00
場所：ホテル東日本宇都宮 3 階「ウィンザー」	場所：ホテル東日本宇都宮
参加者：都県助産師会代表者、代議員等 日本助産師会南北関東地区理事等	助産所部会 「羽衣」(2 階) 保健指導部会 「日光(西)」(3 階) 勤務助産師部会 「日光(東)」(3 階)
参加費：5,000 円(会場費、茶菓代込)	参加費：5,000 円(夕食、飲み物代込)

\*当該ホテルに宿泊された場合は、翌日地区研修会会場まで無料バスを運行します。

## ● 宿泊のご案内

宿泊期間：平成23年10月28日（金）

宿泊料金：1泊朝食付 税金・サービス料込み（お一人様当り）

ホテル名	室タイプ	料 金	住所・電話番号	アクセス
ホテル東日本宇都宮	シングル	11,900円	宇都宮市上大曾町492-1	JR宇都宮駅西口より 路線バスにて約20分
	ツイン	9,800円		

1. 原則としてシングルルームをご用意しております。ツインルームをご希望の方は同室者名も申込書にご記入ください。
  2. ホテルの受付は、先着順に行います。止むを得ず満室等の場合で、ご希望のホテル・部屋タイプで確保できない場合は他のホテルをご案内する場合がありますので予めご了承下さい。
  3. ホテルでのお食事（朝食）が不要な場合でも、払戻しは出来かねますのでご了承下さい。
  4. 指定の時間にJR宇都宮駅（東口）より、当ホテルまでの送迎バスを運行いたします。  
運行時間・・・JR宇都宮駅（東口）発 13:00 16:00 16:40（所要時間約15分）
- \*地区研修会当日は、当ホテルより地区研修会会場まで、送迎バス（無料）で移動できます。

## ● 代表者会議のご案内

会費制による各都県助産師会代表者等が一堂に会する懇談会を開催いたします。関係者で出席をご希望される場合は、申し込み用紙に丸印を付けてください。

日 時：平成23年10月28日（金） 13:30～16:45

場 所：ホテル東日本宇都宮 3階「ウィンザー」

## ● 地区合同部会集会・懇親会のご案内

会費制による各都県助産所部会、保健指導部会、勤務助産師部会の部会集会及び懇親会を開催いたします。ご出席いただきたくご案内申し上げます。ご希望の方は申し込み用紙に丸印を付けてください。

日 時：平成23年10月28日（金） 17:00～20:00

場 所：ホテル東日本宇都宮 2階「羽衣」 3階「日光（西）」「日光（東）」

## ● 昼食（お弁当）のご案内

1. 地区研修会当日のご昼食として、1食1,050円（税込）のお弁当（お茶付）をご用意させていただきます。ご希望の方は申し込み用紙に○を付けてください。（当日販売は行いません。）
2. お弁当の取消については、ご入金後のご返金は出来かねますのでご注意ください。

## ● お申し込み方法

お申し込み方法とお願い

最終ページのお申し込み用紙に必要事項を漏れなくご記入の上、JTB 関東 法人営業宇都宮支店宛に郵送又はFAXにてお申し込み下さい。電話によるお申し込みの受付は致しません。

また、受付通信手数料としてお一人様につき、一律500円（税込）を申し受けます。

### ●お申し込み・お問い合わせ先

〒320-0801 栃木県宇都宮市池上町4-1

JTB 関東 法人営業宇都宮支店

日本助産師会平成23年度関東甲信越静地区研修会」係 担当：喜沢・大谷

TEL：028-614-2171 FAX：028-614-2005

（営業時間 09:30～17:30 / 土・日・祝日は休業）

## 宿泊の変更または取消について

お申込み後、変更及び取消が生じた場合は、FAX又は郵送でJTB 関東 法人営業宇都宮支店までご連絡下さい。取消料金については下記のようになります。(1名様1件につき)

期 間	取 消 料 金
ご宿泊日の7日前より2日前までの取消料金	宿泊代金の20%
ご宿泊日の前日の取消料金	宿泊代金の50%
ご宿泊日当日又は不泊の取消料金	宿泊代金の100%

- 取消期限は消印有効と致しますので、必ずファックス又は郵便にてご連絡下さい。  
(申込書の変更・取消に○を付け、訂正箇所を抹線で消し、その上に訂正しお送り下さい。)  
※電話での取消はトラブルの原因となりますので、受付致しません。
- ご清算は学会終了後に上記取消料金並びに銀行等の振込み手数料を差引き、ご清算させていただきますので、事務処理上、多少日数がかかることをご了承下さい。  
※学会当日、会場等でのご返金は出来かねますことをご了承下さい。

## 今後のスケジュール

お申し込み締切 平成23年9月9日(金) 必着  
請求書及び予約確認書 平成23年9月30日(金) 頃の発送  
代金のご入金 平成23年10月14日(金) まで

※ご請求内容をご確認の上、下記口座にお振込ください。振込手数料はお客様のご負担となります。

振込先	みずほコーポレート銀行	十二号支店
普通預金	口座番号 1170636	
口座名	株式会社JTB関東	

### 自治医科大学ご案内図

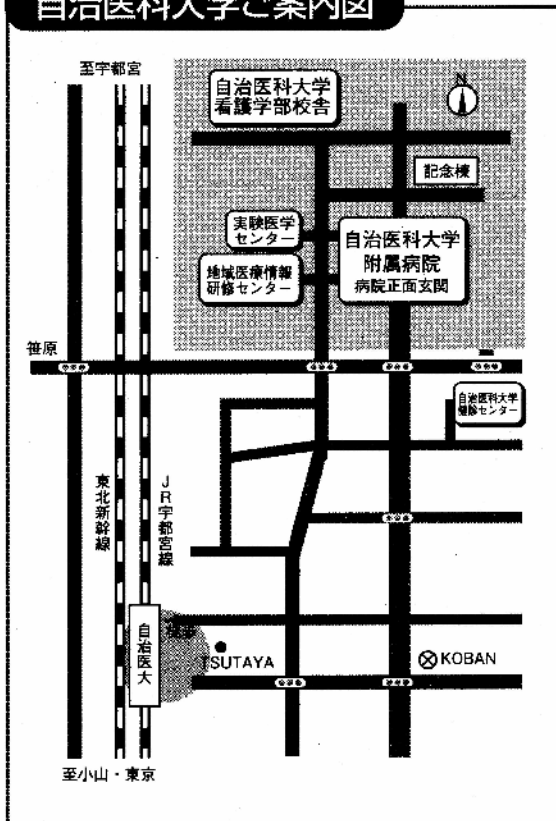

### ホテル東日本ご案内図

